

SEZIONE A-A

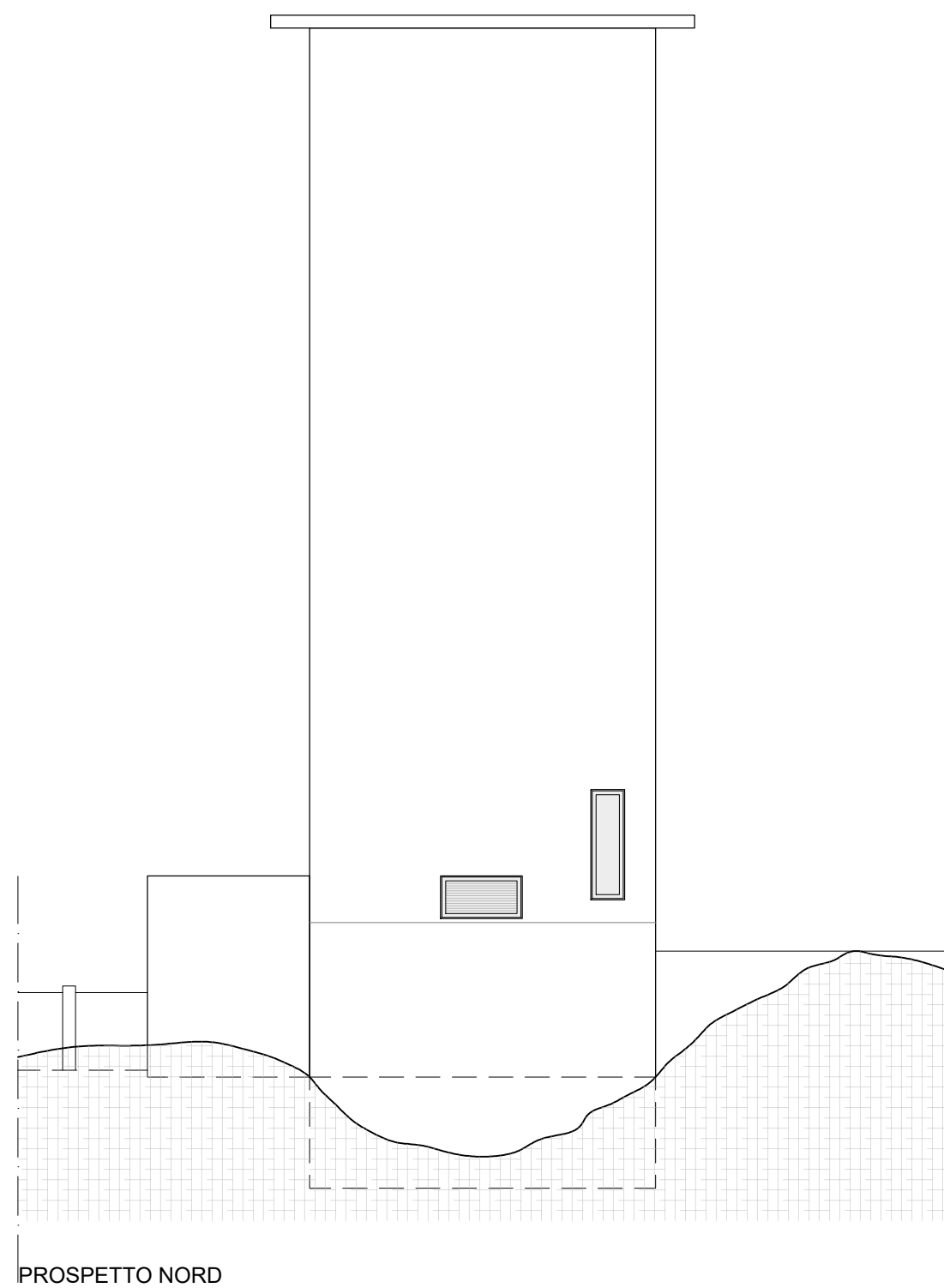

PROSPETTO NORD

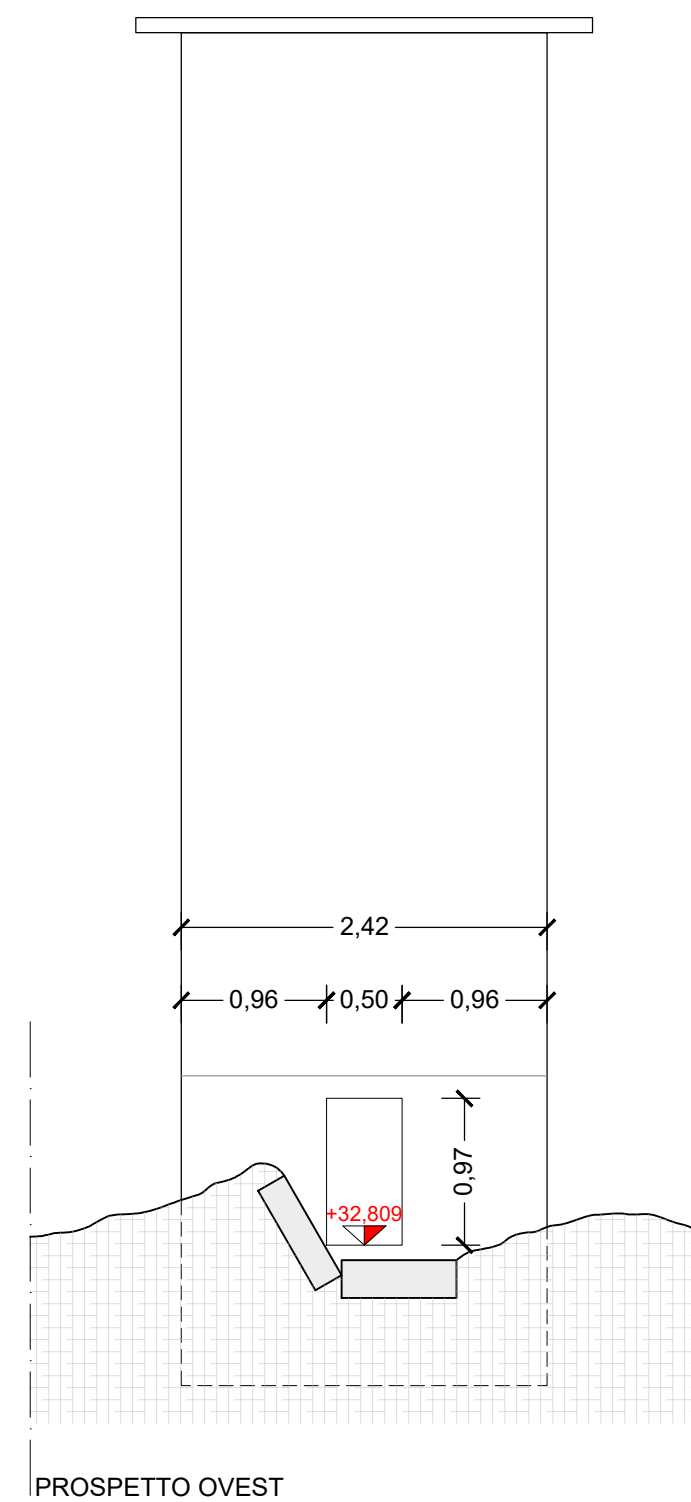

PROSPETTO OVEST

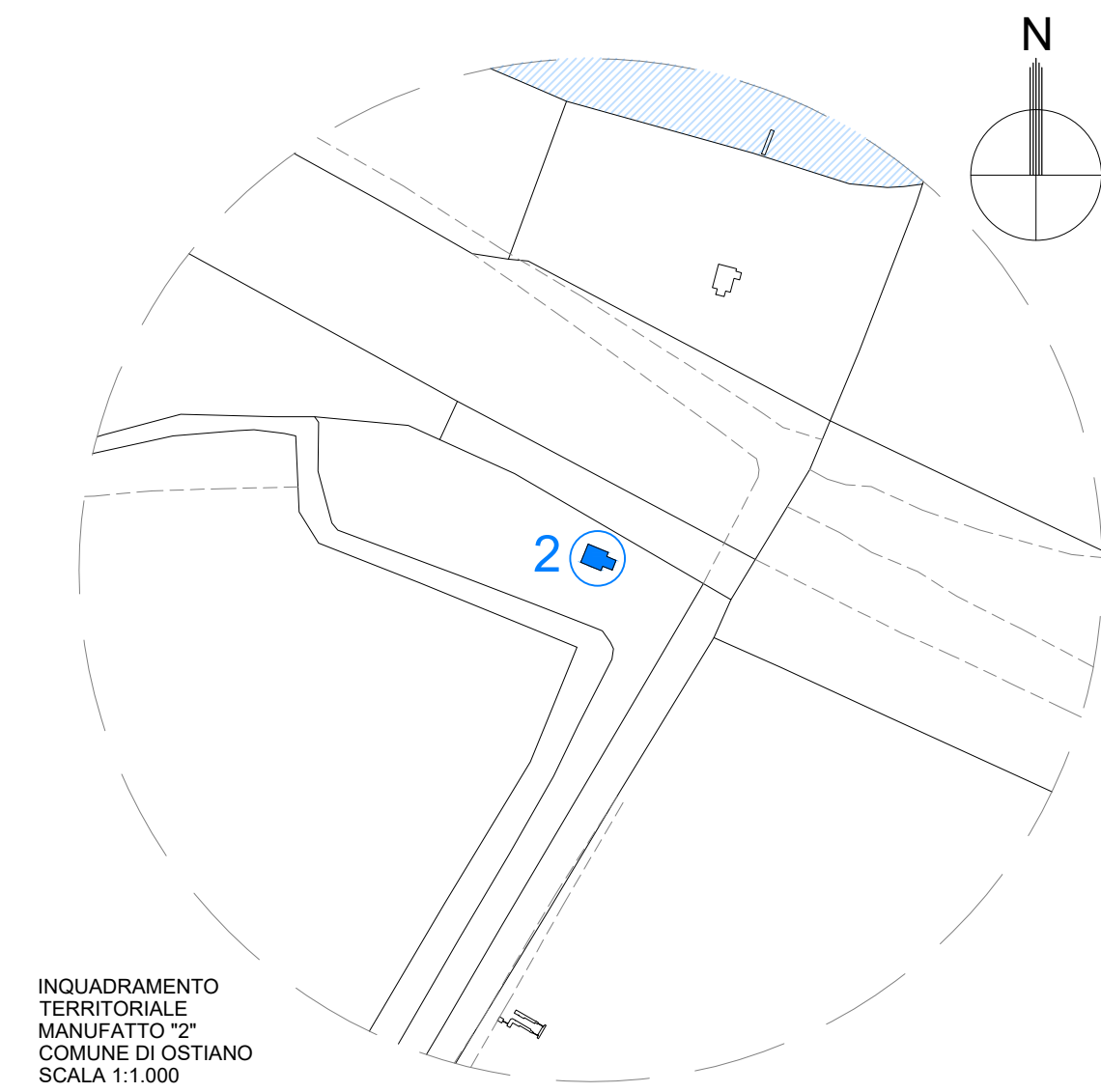

INQUADRAMENTO TERRITORIALE
MANUFATTO "2"
COMUNE DI OSTIANO
SCALA 1:1.000

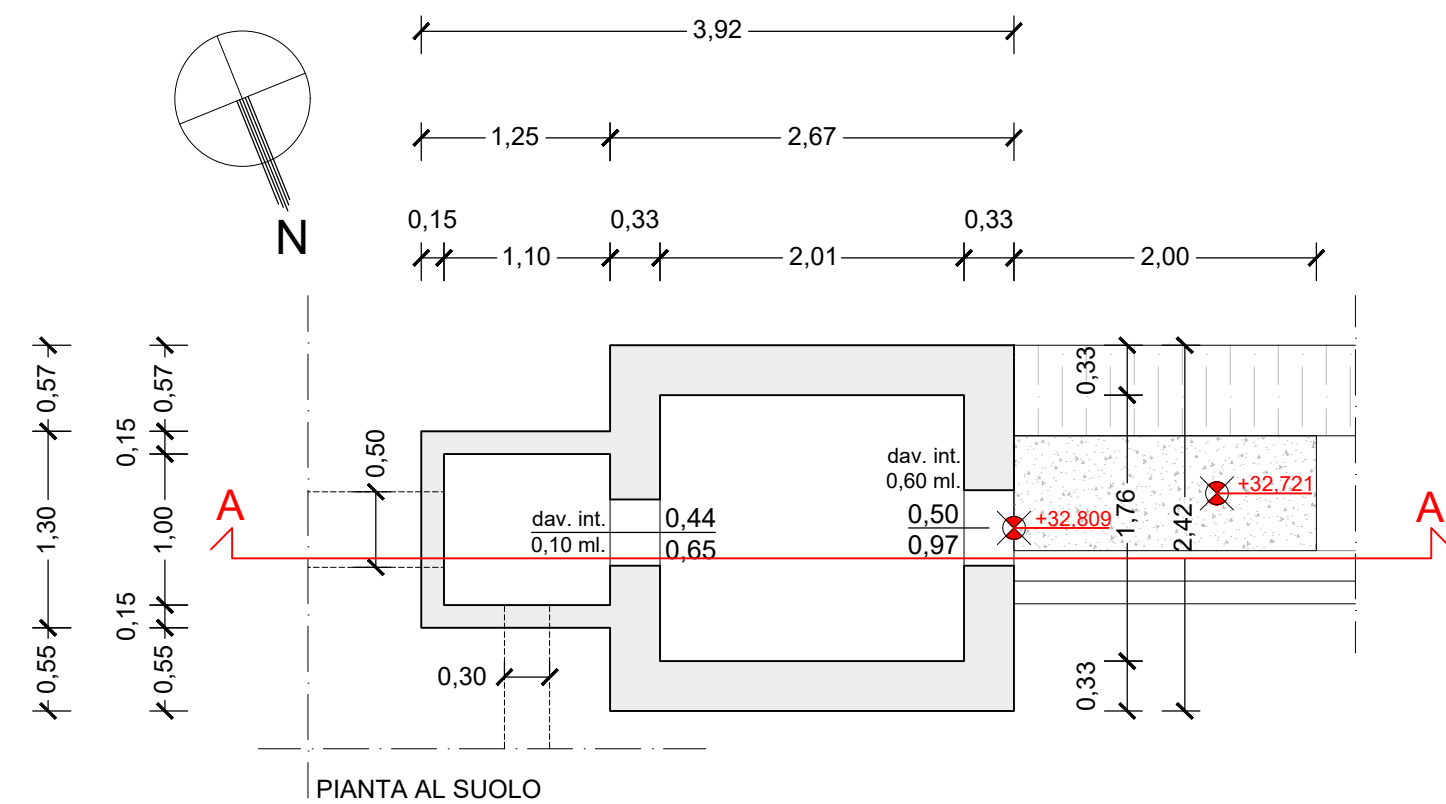

PIANTA AL SUOLO

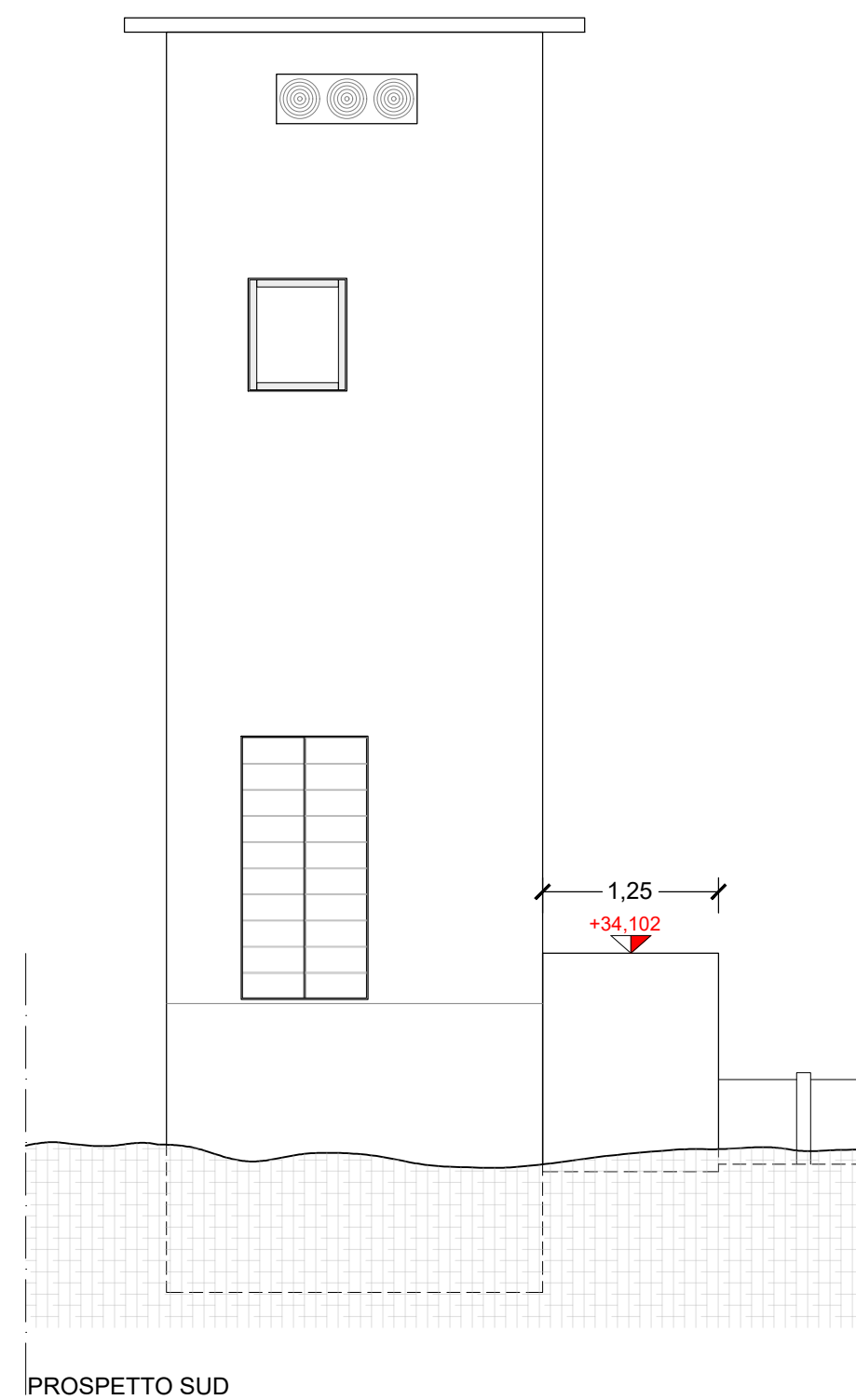

PROSPETTO SUD

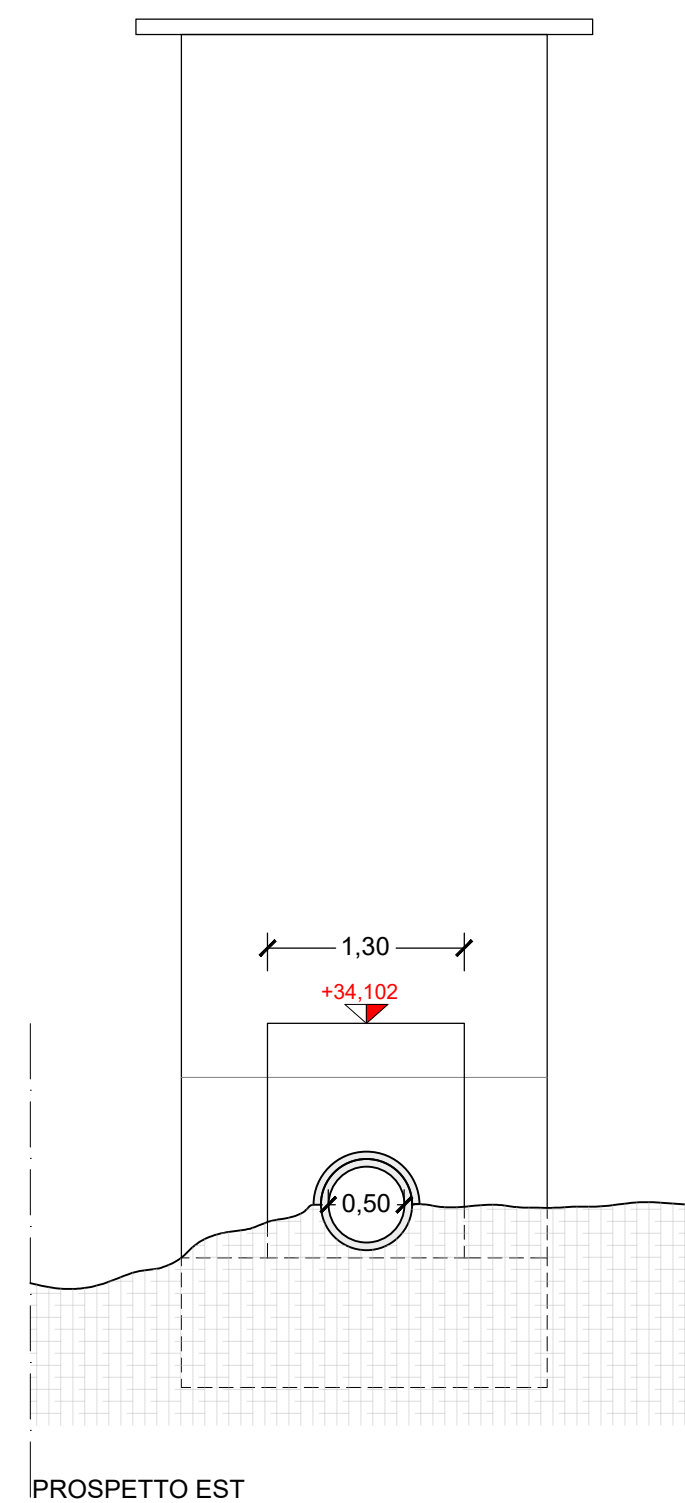

PROSPETTO EST

DOCUMENTAZIONE FOTOGRAFICA

- a. vista manufatto (esterna) fronte Est da strada vicinale;
- b. vista manufatto (esterna) fronte Ovest;
- c. vista manufatto (esterna) fronti Sud ed Est;
- d. vista manufatto (esterna) fronti Nord ed Est;
- e. vista manufatto (interna);
- f. vista manufatto (interna).



a.



b.



c.



d.

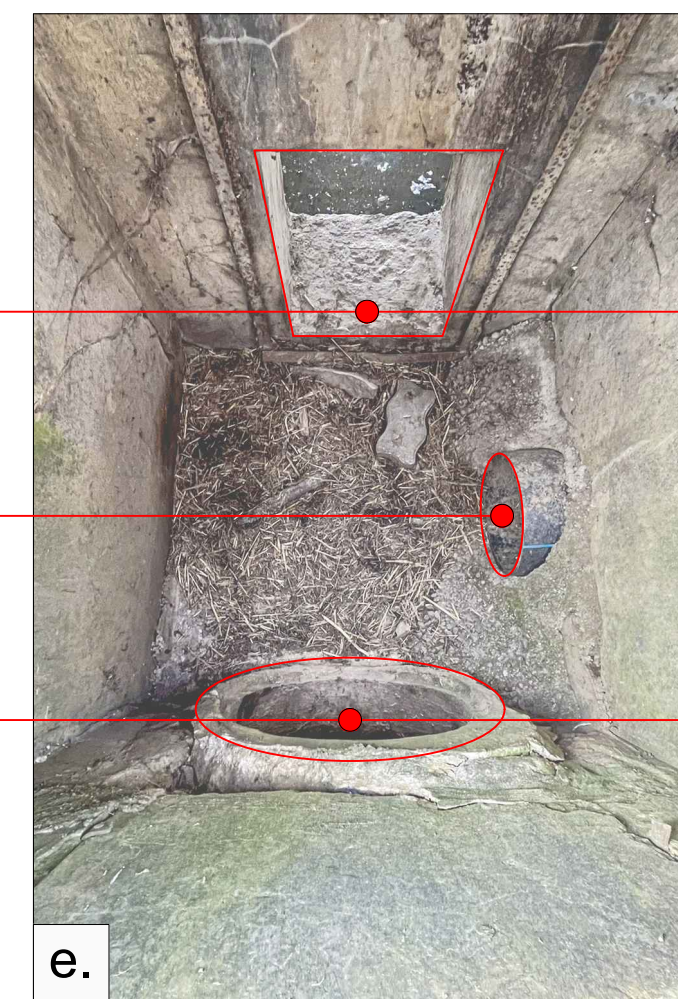

e.

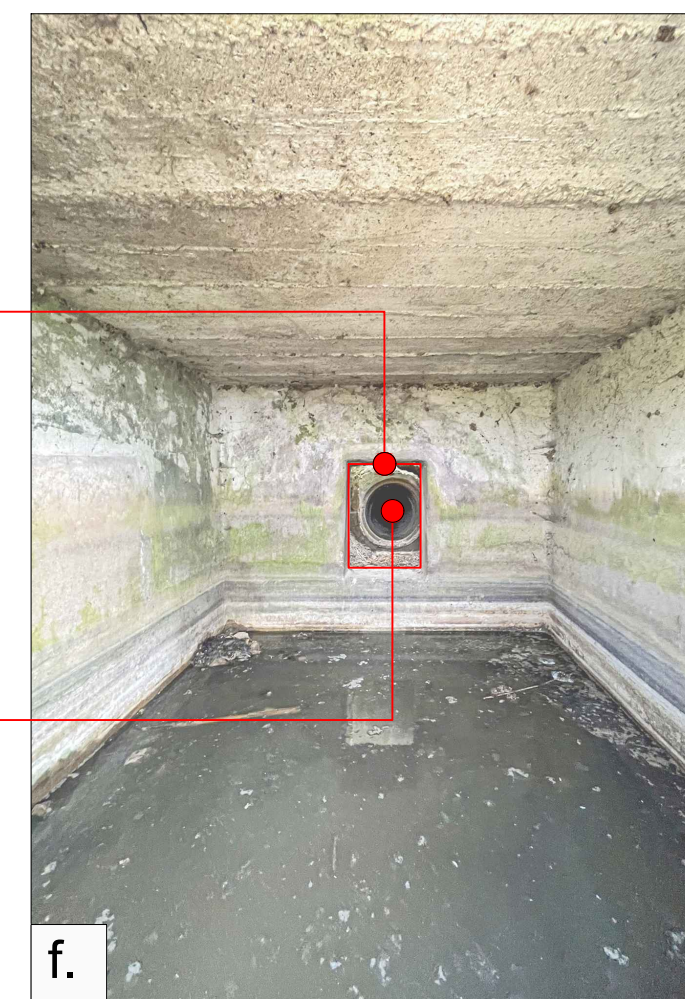

f.

	BASSI LUIGI GEOMETRA collegio dei geometri <i>provincia di Cremona, n°1342</i> studio in Via Brescia 167/A, 26100 Cremona (CR)
DESIGNAZIONE OPERA Domanda di derivazione d'acqua pubblica superficiale ad uso irriguo dal Fiume Oglio - Fascicolo 064/011	VARIANTI
OGGETTO Comune di Ostiano, <u>MANUFATTO 2</u> : inquadramento territoriale, pianta al suolo, sezione A-A, prospetti e documentazione fotografica	DATA Aprile 2026
COMMITTENTE Facchi Fratelli S.S. Società Agricola	SCALA 1:1.000, 1:50

n° TAVOLA

4